КАРТА ОБЪЕКТОВ КУЛЬТУРНОГО НАСЛЕДИЯ

М 1:10000

НЕВИННОМЫССК
территория опережающего развития
44° 38′ 00″ N
41° 56′ 00″ E

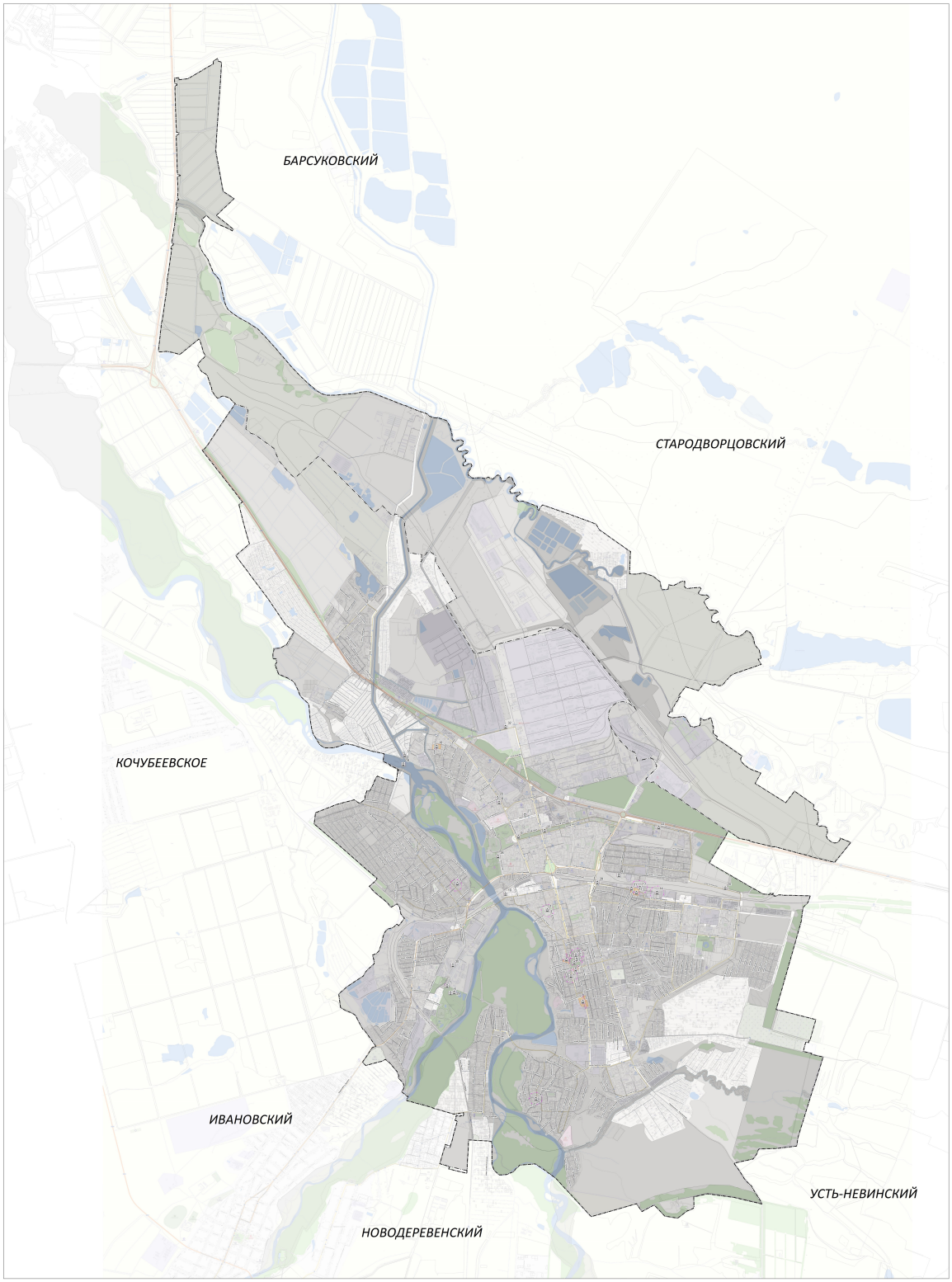

УСЛОВНЫЕ ОБОЗНАЧЕНИЯ

Граница городского округа

Граница населенного пункта

ОБЪЕКТЫ КУЛЬТУРНОГО НАСЛЕДИЯ

Объект культурного наследия

Территория объекта культурного наследия

Охранная зона объекта культурного наследия

Зона регулирования застройки и хозяйственной деятельности объекта культурного наследия

Защитная зона объекта культурного наследия

ПЕРЕЧЕНЬ ОБЪЕКТОВ КУЛЬТУРНОГО НАСЛЕДИЯ

№ П/П	Наименование объекта	Категория историко-культурного наследия	Адрес ОКН
1	Памятный знак - гранитный камень с памятной табличкой на нем: «Здание школы заложено участниками XIII краевого традиционного молодежного праздника «Слава труду!» 25 августа 1977 г.»	регионального значения	ул. Гагарина, 56"В"
2	Здание, в котором в 1918 году заседал военный комиссариат Батлапшинского отдела Кубанской области	регионального значения	ул. Гагарина, 120
3	Здание, в котором в 1918 году рассосалался первый Невинномысский революционный полк	регионального значения	ул. Гагарина, 160
4	Здание, в котором рабочими дело в 1918 году был построен бронепоезд «Коммунист» (утрачен)	регионального значения	ул. 3-го Интернационала, 126 (цех по ремонту паровозов)
5	Братские могилы погибших в годы Великой Отечественной войны	регионального значения	ул. Ленина, 63а (городской парк культуры и отдыха)
6	Здание бывшего станичного правления, в котором проходило первое заседание Совета рабочих и крестьянских и казачьих депутатов в 1918 году	регионального значения	ул. Ленина, 68/35
7	Могила Цитлера, первого председателя поселка Рождественского сельского Совета	регионального значения	ул. Луначарского, 29
8	Первый жилой дом нового Невинномысска	регионального значения	ул. Менделеева, 23/1
9	Памятный знак «Письмо к комсомольцам и молодежи г. Невинномысска 2025 года»	регионального значения	Б. Мира, 1
10	Башня казарм у железнодорожного моста, где в 1942 году стояли пулеметы защитники города (утрачен)	регионального значения	ул. Революционная, 2а
11	Здание, где в 1918 году был убит секретарь Ставропольского губернского комитета партии большевиков М.Г. Мирошин (утрачен)	регионального значения	ул. Революционная, 169
12	Дом, в котором в 1918 году размещался военно-революционный комитет по организации Красной Гвардии	регионального значения	ул. Революционная, 264
13	Здание ж.д. вокзала. Здесь на станции Невинномысская в марте 1918 года под руководством Героя гражданской войны Ф.Ф. Белашкова был сформирован 2-й Кубанский революционный отряд	регионального значения	Привокзальная площадь, автор А.(?) Привокзальная, 1)
14	Здание дистанции пути 19 железной дороги, где в 1918 году находился штаб Красной Гвардии Северо-Кавказской Республики	регионального значения	пер. Станционный, 12
15	Могила лейтенанта Гусева, погибшего в бою на территории фабрики 05.08.1942 года	регионального значения	ул. Шевченко, 12а (в парке шерстяного комбината)
16	Здание, в котором в 1918 году размещался штаб легендарной Таманской Красной Армии	регионального значения	ул. Энгельса, 134
17	Дом, в котором в 1918 году размещался штаб легендарной Таманской Красной Армии	регионального значения	ул. Энгельса, 156
18	Братская могила 19 воинов Советской Армии, погибших в 1943 году при освобождении г. Невинномысска от немецко-фашистских захватчиков	регионального значения	пос. Голубое, ул. Подгорного, 28
19	Головное гидротехническое сооружение Невинномысского канала	регионального значения	на р. Кубань, в 600 м от поселка Голубое
20	Братская могила 11 воинов Советской Армии, погибших в 1943 году при освобождении Невинномысска от немецко-фашистских захватчиков	регионального значения	В районе северного парка ж.д. станции г. Невинномысска
21	Братская могила 8 воинов Советской Армии, погибших в 1943 году при освобождении г. Невинномысска от немецко-фашистских захватчиков	регионального значения	пос. Пятак, ул. Школьная, 34
22	Братская могила воинов Советской Армии, погибших в 1943 году при освобождении г. Невинномысска от немецко-фашистских захватчиков	регионального значения	1737 км от ж.д. Ростов - Баку
23	Памятник А.М. Горькому	регионального значения	ул. Менделеева, 25 (у здания МБУК ГДК им. Горького)
24	Памятник В.И. Ленину	регионального значения	близ здания МБУК "КЦДТ"Родина", ул. Ленина 85А
25	Обелиск «Вечная слава» в ознаменование 50-летия Советской власти	регионального значения	бульвар Мира
26	Памятник Герою Советского Союза Г.И.Пилтрякову	регионального значения	ул. Белова 2/1
27	Памятник Д.И. Менделееву	регионального значения	ул. Павлова 17
28	Памятник красным партизанам, погибшим в годы гражданской войны	регионального значения	ул. Революционная
29	Памятник рабочим и служащим шерстяного комбината им. В.И. Ленина, павшим в боях за Родину в годы Великой Отечественной войны	регионального значения	ул. Шевченко, 12а (в парке шерстяного комбината им В.И. Ленина)
30	Памятник «Последние потомкам». Вскрыть в 1996 году (утрачен)	регионального значения	ул. Шевченко, 12а
31	Памятник И.А. Кочубею	регионального значения	ул. Гоголя, 62 (городской парк культуры и отдыха)
32	Памятник Г.М. Кржижановскому	регионального значения	ул. Энергетиков, 2
33	Головное сооружение Невинномысского канала, сооруженного в 1956 - 1968 гг. для орошения кубанской водой засушливых земель Ставрополья	регионального значения	г. Невинномысск
34	"Водонапорная башня с покорным делу шерстяной фабрики №1 им. В. И. Ленина", г. Невинномысск, ул. Маяковского,28	выполненный	г. Невинномысск, ул. Маяковского, 28 (литер-Л)

Изм.	Кол.уч.	Лист	№ док.	Подпись	Дата	Заказчик: Администрация муниципального образования городского округа - города Невинномысска Ставропольского края			
						Генеральный план городского округа города Невинномысска	Стадия	Лист	Листов
							П		
						КАРТА ОБЪЕКТОВ КУЛЬТУРНОГО НАСЛЕДИЯ М 1:10 000	ООО "СКГЦ"		