КАРТА ФУНКЦИОНАЛЬНОГО ЗОНИРОВАНИЯ

М 1:10000

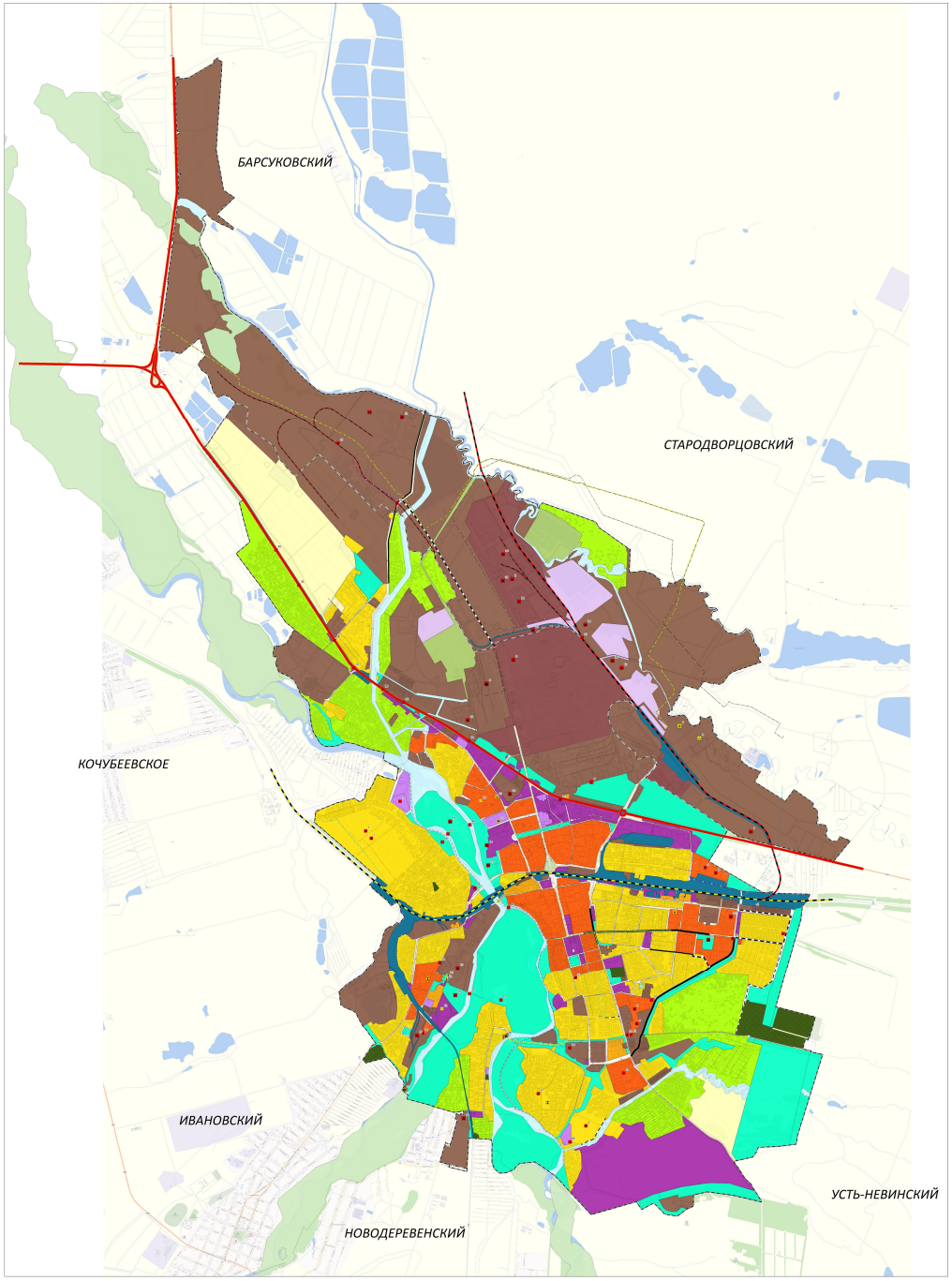

НЕВИННОМЫССК
территория опережающего развития
44° 38' 00" N
41° 56' 00" E

УСЛОВНЫЕ ОБОЗНАЧЕНИЯ

Граница городского округа

Граница населенного пункта

ФУНКЦИОНАЛЬНЫЕ ЗОНЫ

Зона застройки индивидуальными жилыми домами

Зона застройки малоэтажными жилыми домами (до 4 этажей, включая мансардный)

Зона застройки среднеэтажными жилыми домами (от 5 до 8 этажей, включая мансардный)

Зона застройки многоэтажными жилыми домами (9 этажей и более)

Многофункциональная общественно-деловая зона

Зона специализированной общественной застройки

Производственная зона (I-III класс опасности)

Производственная зона (IV-V класс опасности)

Зона транспортной инфраструктуры

Зона сельскохозяйственного использования

Зона садоводческих или огороднических некоммерческих объединений граждан

Зона озелененных территорий общего пользования (лесопарки, парки, сады, скверы, бульвары, городские леса)

Зоны специального назначения

Зона кладбищ

Зона складирования и захоронения отходов

Иные зоны

Зона режимных территорий

ЗЕМЛИ ИНЫХ КАТЕГОРИЙ

Земли лесного фонда

Земли водного фонда

ОБЪЕКТЫ ПРОМЫШЛЕННОСТИ

Предприятие машиностроения планируемое к размещению регионального значения

Предприятие химической, целлюлозно-бумажной, фармацевтической промышленности, полиграфическое предприятие планируемое к размещению регионального значения

ИНЖЕНЕРНАЯ ПОДГОТОВКА

Сооружения для защиты берегов морей, водохранилищ, озер, рек планируемое к размещению регионального значения

ОБЪЕКТЫ ТКО

Объект по обработке, утилизации, обезвреживанию отходов планируемый к размещению регионального значения

ИНВЕСТИЦИОННЫЕ ПЛОЩАДКИ

Иная зона с действием особых финансовых или нефинансовых механизмов поддержки инвестиционной и инновационной деятельности планируемое к размещению

ОБЪЕКТЫ ОБРАЗОВАНИЯ

Дошкольная образовательная организация планируемая к размещению

Дошкольная образовательная организация планируемая к реконструкции

Общеобразовательная организация планируемая к размещению

ОБЪЕКТЫ ЗДРАВООХРАНЕНИЯ

Лечебно-профилактическая медицинская организация (кроме санаторно-курортной), оказывающая медицинскую помощь в стационарных условиях, ее структурное подразделение планируемое к реконструкции

Лечебно-профилактическая медицинская организация, оказывающая медицинскую помощь в амбулаторных условиях и (или) в условиях дневного стационара планируемое к размещению

ОБЪЕКТЫ В ОБЛАСТИ КУЛЬТУРЫ

Объект культурно-досугового (клубного) типа планируемый к реконструкции

Объект культурно-просветительного назначения планируемый к размещению

Объект культурно-просветительного назначения планируемый к реконструкции

ОБЪЕКТЫ В ОБЛАСТИ СПОРТА

Спортивное сооружение планируемое к размещению

Спортивное сооружение планируемое к реконструкции

ОБЪЕКТЫ СВЯЗИ

Узел связи оконечно-транзитный (сети передачи данных) планируемый к размещению регионального значения

ОБЪЕКТЫ ЭЛЕКТРОСНАБЖЕНИЯ

Тепловая электростанция (ТЭС) планируемая к размещению федерального значения

Электрическая подстанция 110 кВ планируемая к размещению

Распределительный пункт (РП) планируемый к размещению

Линии электропередачи 10 кВ планируемые к размещению

ОБЪЕКТЫ ТЕПЛОСНАБЖЕНИЯ

Источник тепловой энергии планируемый к размещению

Теплопровод распределительный (квартальный) планируемый к размещению

ОБЪЕКТЫ ГАЗОСНАБЖЕНИЯ

Газораспределительная станция (ГРС) планируемая к реконструкции

Компрессорная станция (КС), компрессорный цех (КЦ) планируемая к реконструкции

Газопровод распределительный высокого давления планируемый к размещению

Газопровод распределительный среднего давления планируемый к размещению

Магистральный газопровод планируемый к реконструкции

Газопровод распределительный планируемый к размещению

ОБЪЕКТЫ ВОДОСНАБЖЕНИЯ

Насосная станция планируемая к размещению

Водозабор планируемый к реконструкции

Резервуар планируемый к размещению

Водовод планируемый к размещению

Водовод планируемый к реконструкции

Водопровод планируемый к размещению

Водопровод планируемый к реконструкции

ОБЪЕКТЫ ВОДООТВЕДЕНИЯ

Канализационная насосная станция (КНС) планируемая к реконструкции

Очистные сооружения (КОС) планируемые к размещению регионального значения

ВНЕШНИЙ ТРАНСПОРТ

ЖЕЛЕЗНОДОРОЖНЫЙ ТРАНСПОРТ

Железнодорожный путь общего пользования планируемый к размещению

Железнодорожный путь общего пользования планируемый к реконструкции

Железнодорожный путь необщего пользования планируемый к размещению

Железнодорожный переезд планируемый к размещению

Железнодорожная станция планируемый к размещению

АВТОМОБИЛЬНЫЙ ТРАНСПОРТ

Автомобильные дороги федерального значения планируемые к реконструкции

УЛИЧНО-ДОРОЖНАЯ СЕТЬ

Магистральная улица общегородского значения планируемая к реконструкции

Магистральная улица районного значения планируемая к реконструкции

Магистральная улица районного значения планируемая к размещению

Улица в жилой застройке планируемая к реконструкции

ОБЪЕКТЫ ТРАНСПОРТНОЙ ИНФРАСТРУКТУРЫ

Мостовое сооружение планируемое к размещению

Мостовое сооружение планируемое к реконструкции

Надземный пешеходный переход планируемый к размещению

Изм.	Кол.уч.	Лист	№ док.	Подпись	Дата	Заказчик: Администрация муниципального образования городского округа - города Невинномысска Ставропольского края		
						Генеральный план городского округа города Невинномысск	Стадия	Лист	Листов
							П		
						Карта функционального зонирования М 1:10 000	ООО "СКГЦ"		